Art. 7 de la Ley Orgánica de Transparencia y Acceso a la Información Pública - LOTAIP

Literal a1) Estructura orgánica funcional

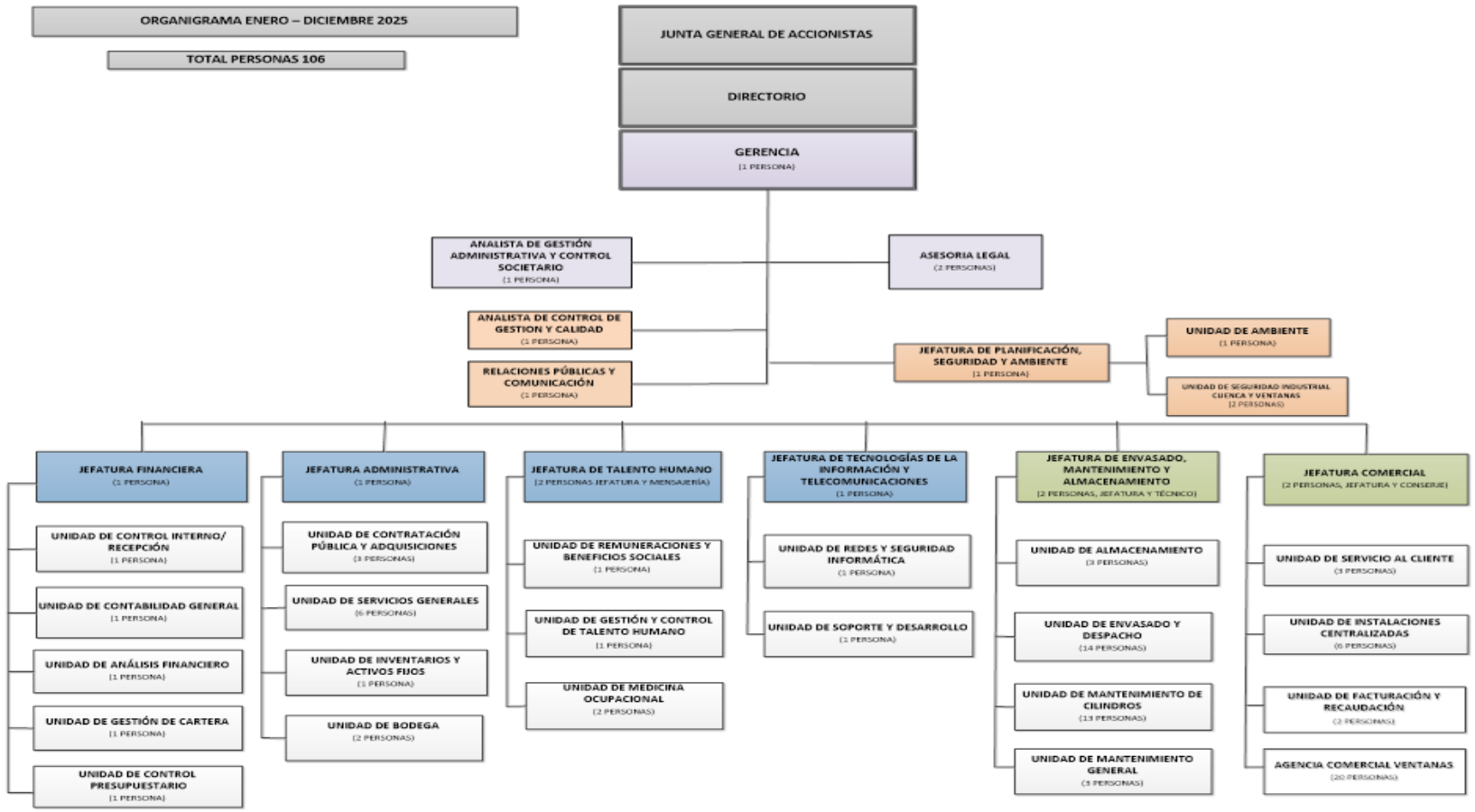

LINK PARA DESCARGAR EL ESTATUTO ORGÁNICO / ESTATUTO POR PROCESOS	Estatuto Orgánico por Procesos de la CEM-AUSTROGAS
FECHA ACTUALIZACIÓN DE LA INFORMACIÓN:	31-12-2025
PERIODICIDAD DE ACTUALIZACIÓN DE LA INFORMACIÓN:	ANUAL
UNIDAD POSEEDORA DE LA INFORMACION - LITERAL a1):	JEFATURA DE TALENTO HUMANO
RESPONSABLE DE LA UNIDAD POSEEDORA DE LA INFORMACIÓN DEL LITERAL a1):	Econ. Silvana García R.
CORREO ELECTRÓNICO DEL O LA RESPONSABLE DE LA UNIDAD POSEEDORA DE LA INFORMACIÓN:	sgarciar@austrogas.com.ec
NÚMERO TELEFÓNICO DEL O LA RESPONSABLE DE LA UNIDAD POSEEDORA DE LA INFORMACIÓN:	(07) 2490010 EXTENSIÓN 406